

REFERAT DE APROBARE

la proiectul de hotărâre privind acceptarea de către Municipiul Sighișoara a donației unor bunuri mobile din partea Liceului Tehnologic Nr. 1 Sighișoara

Doamnelor și domnilor consilieri,

Având în vedere cererea - oferta de donație nr. 1.645/12.09.2017, a Liceului Tehnologic Nr. 1 Sighișoara, cu sediul în Sighișoara, str. Tache Ionescu, nr. 18, jud. Mureș, înregistrată la Municipiul Sighișoara sub nr. 24.428/14.09.2019, prin care informează Municipiul Sighișoara cu privire la donația unor bunuri mobile, respectiv tractoare rutiere cu cabină, după cum urmează:

- Tractor U650 MM cu nr. de înmatriculare MS – 05 – JAJ – 1 buc.;
- Tractor UM 650 cu nr. de înmatriculare MS – 05 – JAI – 1 buc.

Având în vedere prevederile art. 6 din Hotărârea nr. 33/14.09.2017 a Consiliului de Administrație al Liceului Tehnologic Nr. 1 Sighișoara;

Ținând cont de planul de învățământ al Liceul Tehnologic nr. 1, în cuprinsul căruia, nu mai sunt prevăzute specializări care să necesite folosirea acestor utilaje, a căror întrebuințare este însă utilă minicipalității;

Având în vedere următoarele prevederi legale:

- Legea nr. 273/2006 privind finanțele publice locale, cu modificările și completările ulterioare;
- art. 4 din Legea nr. 213/1998 privind bunurile proprietate publică, cu modificările și completările ulterioare;
- art. 985 și art. 1011 - 1033 din Legea nr. 287/2009 privind Codul civil, republicat, cu modificările și completările ulterioare, cu referire la donație;
- art. 121 alin. (3) din Legea nr. 215/2001, Legea administrației publice locale, republicată, cu modificările și completările ulterioare, conform căruia „Donațiile și legatele cu sarcini pot fi acceptate numai cu aprobarea consiliului local sau, după caz, a consiliului județean, cu votul majorității consilierilor locali sau județeni, după caz, în funcție”;

În sensul celor mai sus menționate, vă propun următorul proiect de hotărâre:

Primar,
Ovidiu Dumitru Mălăncrăvean

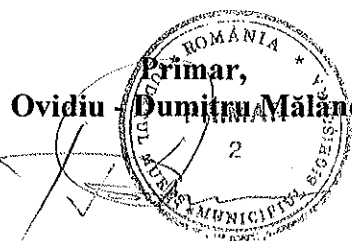

HOTĂRÂREA nr. _____
privind acceptarea de către Municipiul Sighișoara a donației unor bunuri mobile din partea
Liceului Tehnologic Nr. 1 Sighișoara

Consiliul Local al Municipiului Sighișoara;

Luând act de proiectul de hotărâre și referatul de aprobare al Primarului municipiului, în calitate de inițiator, înregistrat cu nr. 24.557/X/14.09.2017, calitate conferită de prevederile art. 33 din Legea nr. 393/2004 privind Statutul aleșilor locali, cu modificările și completările ulterioare, coroborat cu prevederile art. 45 alin. (6) din Legea nr. 215/2001, Legea administrației publice locale, republicată, cu modificările și completările ulterioare;

Având în vedere cererea - oferta de donație nr. 1.645/12.09.2017, a Liceului Tehnologic Nr. 1 Sighișoara, cu sediul în Sighișoara, str. Tache Ionescu, nr. 18, jud. Mureș, înregistrată la Municipiul Sighișoara sub nr. 24.428/14.09.2019, prin care informează Municipiul Sighișoara cu privire la donația unor bunuri mobile, respectiv tractoare rutiere cu cabină;

Având în vedere prevederile art. 6 din Hotărârea nr. 33/14.09.2017 a Consiliului de Administrație al Liceului Tehnologic Nr. 1 Sighișoara;

Văzând prevederile Legii nr. 273/2006 privind finanțele publice locale, cu modificările și completările ulterioare;

Ținând cont de prevederile art. 4 din Legea nr. 213/1998 privind bunurile proprietate publică, cu modificările și completările ulterioare;

Văzând prevederile art. 985 și ale art. 1011-1033 din Legea nr. 287/2009 privind Codul civil, republicat, cu modificările și completările ulterioare, cu referire la donație;

Luând în considerare și prevederile art. 121 alin. (3) din Legea nr. 215/2001, Legea administrației publice locale, republicată, cu modificările și completările ulterioare, conform cărora „Donațiile și legatele cu sarcini pot fi acceptate numai cu aprobarea consiliului local sau, după caz, a consiliului județean, cu votul majorității consilierilor locali sau județeni, după caz, în funcție”;

Văzând Raportul de specialitate cu nr. 24.558/X/14.09.2017 al Serviciului Tehnic, Investiții – Urmărire Contracte, Monitorizare Servicii de Utilități Publice, prin care se propune acceptarea de către Municipiul Sighișoara a donației, din partea Liceului Tehnologic Nr. 1 Sighișoara, cu sediul în Sighișoara, a unor bunuri mobile, respectiv tractoare rutiere cu cabină, îndeplinindu-se prevederile legale în acest sens;

În temeiul prevederilor art. 36 (1), (9), art. 45 (2), art. 115 (1) lit. „b”, art. 121 (3) și a art. 122 din Legea nr. 215/2001, Legea administrației publice locale, republicată, cu completările și modificările ulterioare,

H O T Ă R Ă Ș T E:

Art. 1. Se acceptă de către Municipiul Sighișoara donația, din partea Liceului Tehnologic Nr. 1 Sighișoara, cu sediul în Sighișoara, str. Tache Ionescu, nr. 18, jud. Mureș, reprezentat legal de doamna profesor Tittes – Gherman Mihaela, în calitate de director, a unor bunuri mobile, după cum urmează:

- Tractor U650 MM cu nr. de înmatriculare MS – 05 – JAJ – 1 buc.;
- Tractor UM 650 cu nr. de înmatriculare MS – 05 – JAI – 1 buc.

Art. 2. Contractul de donație pentru bunurile mobile menționate la art. 1 din prezenta hotărâre, dintre Liceului Tehnologic Nr. 1 Sighișoara, în calitate de donator și Municipiul Sighișoara, în calitate de donatar, se va încheia în formă autentică la un Birou notarial din Municipiul Sighișoara.

Art. 3. Se împuternicește Primarul Municipiului Sighișoara, domnul Ovidiu - Dumitru Mălăncrăvean, cu semnarea contractului de donație, care se va încheia între Liceul Tehnologic Nr. 1 Sighișoara, cu sediul în Sighișoara, reprezentat legal de doamna profesor Tittes - Gherman Mihaela - director, în calitate de donator și Municipiul Sighișoara, în calitate de donatar, contract menționat la art. 2 din prezenta hotărâre.

Art. 4. Cheltuielile necesare și ocazionate cu încheierea contractului de donație, dintre Liceul Tehnologic Nr. 1 Sighișoara, cu sediul în Sighișoara, reprezentat legal de doamna profesor Tittes - Gherman Mihaela - director, în calitate de donator și Municipiul Sighișoara, în calitate de donatar, vor fi suportate de către Municipiul Sighișoara, în baza documentelor justificative.

Art. 5. Ulterior perfectării contractului de donație, bunurile mobile prevăzute la art. 1 din prezenta hotărâre, vor fi cuprinse în domeniul privat al Municipiului Sighișoara, urmând ca inventarul bunurilor care alcătuiesc domeniului privat al Municipiului Sighișoara să fie completat corespunzător.

Art. 6. Buna întreținere a bunurilor mobile prevăzute la art. 1 din prezenta hotărâre, cade în sarcina Municipiului Sighișoara.

Art. 7. Se încredințează cu ducerea la îndeplinire a prevederilor prezentei hotărâri Primarul Municipiului Sighișoara, Serviciul Tehnic, Investiții – Urmărire Contracte, Monitorizare Servicii de Utilități Publice, Biroul Buget, Contabilitate, Salarizare - Direcția Economică, Biroul Logistic, Aprovizionare Tehnico – Materială și Administrativ, Direcția Administrarea Patrimoniului, Biroul Juridic din cadrul Municipiului Sighișoara și Liceul Tehnologic nr. 1 Sighișoara.

Art. 8. Prin grija d-nei Anca Bizo, Secretarul Municipiului Sighișoara, prezenta hotărâre va fi comunicată în termenul prevăzut de lege, Primarului Municipiului Sighișoara, Prefectului Județului Mureș și se va aduce la cunoștință publică, prin publicarea pe pagina de Internet la adresa www.sighisoara.org.ro.

PRIMAR,
Ovidiu - Dumitru Mălăncrăvean

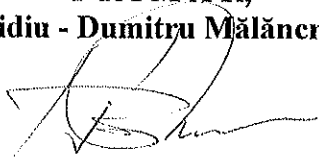

AVIZAT,
Secretarul municipiului,
Anca Bizo



RAPORT DE SPECIALITATE

al Serviciului Tehnic, Investiții - Urmărire Contracte, Monitorizare Servicii de Utilități Publice la proiectul de hotărâre privind acceptarea de către Municipiul Sighișoara a unor bunuri mobile din partea Liceului Teoretic nr. 1 Sighișoara

Doamnelor și domnilor consilieri,

Prin cererea-oferta de donație nr. 1.645/12.09.2017, a Liceului Tehnologic Nr. 1 Sighișoara, cu sediul în Sighișoara, str. Tache Ionescu, nr. 18, jud. Mureș, înregistrată la Municipiul Sighișoara sub nr. 24.428/14.09.2019, Liceul Tehnologic Nr. 1 Sighișoara informează Municipiul Sighișoara cu privire la donația unor bunuri mobile, respectiv tractoare rutiere cu cabină, după cum urmează:

- Tractor U650 MM cu nr. de înmatriculare MS – 05 – JAJ – 1 buc. – 8.179,90 lei;
- Tractor UM 650 cu nr. de înmatriculare MS – 05 – JAI – 1 buc. – 8.997,89 lei.

Având în vedere prevederile art. 6 din Hotărârea nr. 33/14.09.2017 a Consiliului de Administrație al Liceului Tehnologic Nr. 1 Sighișoara;

Ținând cont de planul de învățământ al Liceul Tehnologic nr. 1, în cuprinsul căruia, nu mai sunt prevăzute specializări care să necesite folosirea acestor utilaje, a căror întrebuințare este însă utilă minicipalității;

Potrivit prevederilor art. 121 alin. 3 din Legea nr. 215/2001, Legea administrației publice locale, republicată, cu modificările și completările ulterioare, „donațiile și legatele cu sarcini pot fi acceptate numai cu aprobarea consiliului local sau, după caz, a consiliului județean, cu votul majorității consilierilor locali sau județeni, după caz, în funcție”.

În cazul acceptării donațiilor de către Consiliul Local Sighișoara, cu acordul domniilor voastre, se impune încheierea contractului de donație dintre Liceul Tehnologic nr. 1 Sighișoara, reprezentat legal de doamna profesor Tittes - Gherman Mihaela - director, în calitate de donator și Municipiul Sighișoara, în calitate de donatar, la un Birou notarial din municipiul Sighișoara, cu semnarea contractului de donație urmând a fi împuternicit Primarul Municipiului Sighișoara, d-ul Ovidiu - Dumitru Mălăncrăvean.

Cheltuielile necesare și ocazionate cu încheierea contractului de donație, dintre Liceul Tehnologic Nr. 1 Sighișoara, cu sediul în Sighișoara, reprezentat legal de doamna profesor Tittes - Gherman Mihaela - director, în calitate de donator și Municipiul Sighișoara, în calitate de donatar, vor fi suportate de către Municipiul Sighișoara, în baza documentelor justificative

Ulterior perfectării contractelor de donație, bunurile mobile transmise vor fi cuprinse în domeniul privat al Municipiului Sighișoara, urmând ca inventarul bunurilor ce alcătuiesc domeniul privat al Municipiului Sighișoara să fie completat corespunzător.

Ținând cont de prevederile Legii nr. 273/2006, Legea privind finanțele publice locale, cu modificările și completările ulterioare, de prevederile art. 121 alin. 3 din Legea nr. 215/2001, Legea administrației publice locale, republicată, cu modificările și completările ulterioare, de prevederile art. 4 din Legea nr. 213/1998 privind bunurile proprietate privată, cu modificările și completările ulterioare, de prevederile art. 985 și art. 1011-1033 din Legea nr. 287/2009 privind Codul civil, republicat, cu modificările și completările ulterioare, precum și de cele menționate mai sus și constatând existența îndeplinirii condițiilor legale, susținem proiectul de hotărâre prezentat de domnul Primar.

**Șef Serviciu Tehnic, Investiții-Urmărire Contracte
și Monitorizare Servicii de Utilități Publice**

Radu Puiu Pavel



**Serviciu Tehnic, Investiții-Urmărire Contracte
și Monitorizare Servicii de Utilități Publice**

Victor Moldovan



LICEUL TEHNOLOGIC NR. 1 SIGHIȘOARA

STR. TACHE IONESCU, NR. 18, JUD. MUREȘ

Tel: 0265 77 1742; Fax: 0265 77 2232

www.gsiousighisoara.ro

licteh1sigh@yahoo.com

miusigh@yahoo.com



MINISTERUL
EDUCAȚIEI
NAȚIONALE

Nr. 1645 / 12.09.2017

JUDEȚUL MUREȘ		
MUNICIPIUL SIGHIȘOARA		
Nr.	<u>24928</u>	
Ziua	Luna	Anul
<u>19</u>	<u>09</u>	<u>2017</u>
Anexe		

Către

PRIMĂRIA MUNICIPIULUI SIGHIȘOARA

Prin prezenta vă informăm că unitatea noastră vă poate pune la dispoziție printr-un act de donație două tractoare rutiere cu cabină, astfel:

- Tractor U650 MM – nr. înmatriculare MS – 05 - JAJ
- Tractor UM 650 – nr. înmatriculare MS - 05 – JAI

Menționăm că în planul de învățământ nu mai avem specializarea care necesită folosirea acestor utilaje în activitatea didactică curentă.

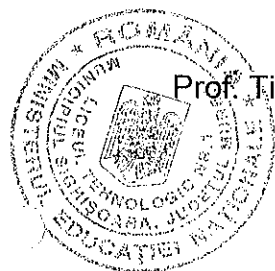

Director,

Prof. Tittes-Gherman Mihaela

Administrator,

Ec. Rujoî Claudia

LICEUL TEHNOLOGIC NR.1 SIGHIȘOARA

Str. Tache Ionescu nr.18

Telefon-0265771742

Fax-0265772232

E-mail: licteh1sigh@yahoo.com

miusigh@yahoo.com



MINISTERUL EDUCAȚIEI NAȚIONALE

HOTĂRÂREA NR. 33 / 14.09.2017

Consiliul de Administrație al Liceului Tehnologic Nr.1 Sighișoara, întrunit în ședința din data de 14 septembrie 2017

În conformitate cu LEGEA 1/2011 a Educației Naționale modificată prin OUG nr. 49/2014

În temeiul **Ordinului MEN Nr. 3160 / 2017 din 1 februarie 2017 – pentru modificarea și completarea Metodologiei-cadru de organizare și funcționare a consiliului de administrație din unitățile de învățământ preuniversitar, aprobată prin Ordinul MEN nr. 4619/2014**

Ordinul MENCȘ nr. 5079/2016 – privind aprobarea Regulamentului-cadru de organizare și funcționare a unităților de învățământ preuniversitar

Ordinul 3.382/24.02.2017 privind structura anului școlar 2017 – 2018

PV al ședinței C.A. din data de 14 septembrie 2017

HOTĂRĂȘTE:

Art.1 Se aprobă criteriile specifice de acordare a burselor în anul școlar 2017-2018, stabilite de Comisia de burse, care se acordă din bugetul local al unității administrativ-teritoriale de care aparține unitatea de învățământ preuniversitar, potrivit prevederilor art.105 alin. (2) din Legea educației naționale nr.1 / 2011.

Art.2 Se aprobă criteriile specifice de acordare a bursei de performanță:

- Locul I, II sau III la etapele naționale ale olimpiadelor sau concursurilor organizate de MEN; competiții sportive, concursuri cultural – artistice cu caracter sportiv sau tehnic – științific organizate de MEN.
- Bursa de performanță se acordă pe un an școlar și se suspendă dacă nota la purtare este mai mică de 10 pe un semestru.

Art.3 Se aprobă criteriile specifice de acordare a bursei de merit:

- Media generală peste 9 și media 10 la purtare în anul școlar anterior, respectiv în semestru I sau II.
- Locul I, II sau III la etapele județene ale olimpiadelor sau concursurilor școlare organizate de MEN; competiții sportive, concursuri cultural – artistice cu caracter sportiv sau tehnic – științific organizate de MEN.
- Bursa de merit se acordă începând cu semestrul al II lea pentru elevii din clasele de început și cu semestrul I pentru ceilalți elevi.

Art.4 Se aprobă criteriile specifice de acordare a bursei de studiu:

- Se acordă elevilor cu venitul lunar mediu pe membru de familie mai mic decât 917 RON, cu media generală peste 8,50 și cu media la purtare 10.

Art.5 Se aprobă criteriile specifice de acordare a bursei de ajutor social:

- Se acordă elevilor promovați și cu media 10 la purtare, în funcție de situația lor materială. Sunt vizate următoarele categorii de elevi:
 - a) orfani și bolnavi de TBC sau alte boli pe baza certificatului eliberat de medicul specialist.

LICEUL TEHNOLOGIC NR.1 SIGHIȘOARA

Str.Tache Ionescu nr.18

Telefon-0265771742

Fax-0265772232

E-mail: liceh1sigh@yahoo.com

miusigh@yahoo.com



MINISTERUL EDUCAȚIEI NAȚIONALE

b) elevii proveniți din familii cu un venit mediu / 12 luni mai mic decât 458,5 RON fără terenuri agricole de peste 20000mp, în zonele colinare și de șes și de 40000mp în zonele montane.

Art. 6 Se aprobă emiterea unei informări către Primăria Municipiului Sighișoara cu privire la întocmirea unui act de donație constând în două tractoare rutiere cu cabină:

- Tractor U650 MM – nr. înmatriculare MS – 05 – JAJ

- Tractor 650 MM – nr. înmatriculare MS – 05 – JAI

dat fiind faptul că unitatea școlară nu mai are în planul de învățământ specializare care necesită utilizarea acestor utilaje în activitatea didactică.

Un exemplar din prezenta hotărâre se comunică: - Spre afișare

Prezenta hotărâre va fi publicată pe site-ul Liceului Tehnologic Nr. 1 Sighișoara

Cu ducerea la îndeplinire a prezentei hotărâri se încredințează directorului unității de învățământ, și serviciul secretariat.

Președintele Consiliului de Administrație,
Director, Prof. Tittes – Gherman Mihaela



Voturi : - pentru ^X, - abțineri..... , - împotriva...

Elaborat în 2 (două) exemplare
Ex.1/2

1	Numărul de înmatriculare	MS-05-JAJ		2		16	Data expirării certificatului de înmatriculare	3	
2	Data înmatriculării	24.10.00				17	Tipul motorului	D.110	Cilindri
3	Numărul de identificare	954662					Sursa de energie	MOTORINA	760 (cm)
4	Seria cărții de identitate	D094251					Putere max (KW)	48	
5	Detinatorul / Adresa	GRUP SCOLAR AGRICOL SIGHISOARA Adr. CHENDILARI Nr. 7 SIGHISOARA				18	Vit. max constructivă (km/h)	27	19
6	Categorie	TRACTOR RUTIER					Capacitatea rezervorului (l)	98	
7	Caroseria	CU CABINA				20	Directia simfoniei	Fata 6.50/5.50	
8	Marca	U.T.B.					sau		
9	Model	U-650 MR					Milloc	14.00/W13	
10	Numărul de identificare	NOUT2N11119306					sau		
11	Masa (kg)	Proprie	3505	Incalt max autorizata	5560	12	Numărul axelor	2	
		Remorcabile cu disp. de trănare	14000	Remorcabile fara disp. de trănare	0				
	Maxima abilitate pe axe	capa	1560	Mplc	0			Certificat eliberat de I.P.I.-MURES	
		Spate	4000					La data de 24.10.00	
13	Numărul de locuri	total	1	pe scaun	1			Semnatura si stampila	
14	Dimensiunile de gabarit (mm)		4020		2110			2600	
15	Culoarea	ROSU		Anul fabricatiei	1977			Numărul certificatului M00052218S	
	Numărul certificatului	M00052218S						Numărul certificatului M00052218S	

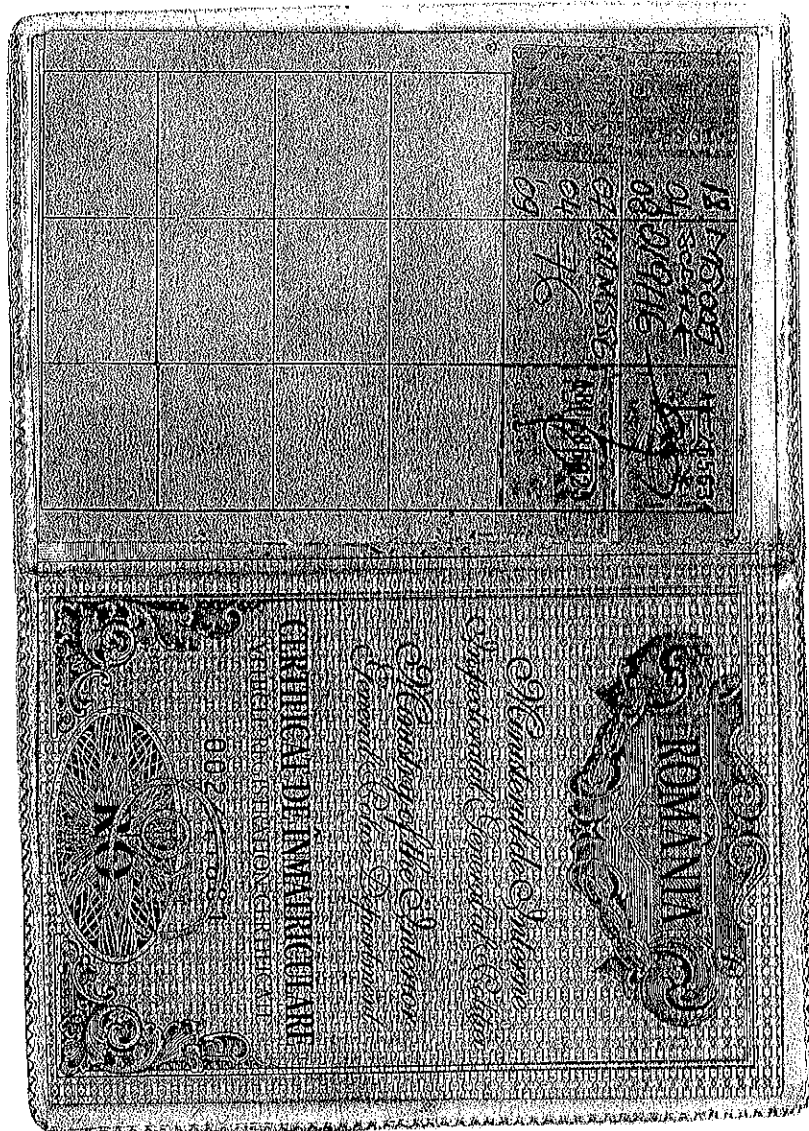

CARTEA DE IDENTITATE A VEHICULULUI

5 Numărul de înmatriculare					
Deținător		Inspectoratul de poliție al			
Data nașterii (Nr. de inm. la Reg. Com.)		Data înmatricularii		Semnătura și ștampila	
Adresa					
6 Numărul de înmatriculare					
Deținător		Inspectoratul de poliție al			
Data nașterii (Nr. de inm. la Reg. Com.)		Data înmatricularii		Semnătura și ștampila	
Adresa					
Mențiuni					
24.10.00 RĂDIERI (data, semnătura și ștampila)					
1	2	3	4	5	6

1 Numărul de înmatriculare 41-MS-701	
Deținător GRUP SCOLAR AGRICOL	Inspectoratul de poliție al Jud. Mureș
Data nașterii (Nr. de inm. la Reg. Com.)	Data înmatricularii 09.10.1977
Adresa Sighisoara, I. Chendi, nr. 7	Semnătura și ștampila
2 Numărul de înmatriculare MS-05-JAJ	
Deținător GRUP SCOLAR AGRICOL	Inspectoratul de poliție al Jud. Mureș
Data nașterii (Nr. de inm. la Reg. Com.)	Data înmatricularii 24.10.2000
Adresa SIGHISOARA, str. I. Chendi nr. 7	Semnătura și ștampila
3 Numărul de înmatriculare	
Deținător	Inspectoratul de poliție al
Data nașterii (Nr. de inm. la Reg. Com.)	Data înmatricularii
Adresa	Semnătura și ștampila
4 Numărul de înmatriculare	
Deținător	Inspectoratul de poliție al
Data nașterii (Nr. de inm. la Reg. Com.)	Data înmatricularii
Adresa	Semnătura și ștampila

A				B			
1	Calea de acces în garaj			1			
2	Calea de acces în garaj			2			
3	Marca			3			
4	Tipul Variantei			4			
5	Numărul de omologare Anul fabricării			5			
6	Numărul de înmatriculare			6			
7	Proprrie		Totală max. autodizată				
	Sarcina utilă max. zgornj		Sarcina pe carligul de remorcare				
	Maximă autorizată pe axe		Mijloc				
	Remorcabilită cu disp. de frinare		Remorcabilită fără disp. de frinare				
8	Numărul de locuri			8			
9	Dimensiunile de gabarit (mm)			9			
10	Măsoare			10			
11	Numărul axelor			11			
13	Dimens. anvelopelor			13			
14	Zgomotul (dB(A))			14			
15	Presiunea aerului la cupla de frinare			15			
16	Vlt. max. constructivă (km/h)			16			
17	Capacitatea rezervorului (l)			17			
18	Culoarea			18			
19	Data primei înm. Numărul de înm.			19			
Modificări ce nu afectează performanțele și caracteristicile de folosință ale vehiculului				Modificări ce nu afectează performanțele și caracteristicile de folosință ale vehiculului			

C			
OMOLOGARE DE TIP PENTRU CIRCULAȚIE			
Vehiculul având datele prezentate în tabelul A corespunde tipului omologat de Registrul Auto Român conform certificatului de omologare nr. din			
Producător (Reprezentant)			
Semnătura și stampila			
OMOLOGARE INDIVIDUALĂ PENTRU CIRCULAȚIE			
Vehiculul având datele prezentate în tabelul A corespunde reglementărilor privind admiterea în circulație pe drumurile publice.			
Nr. de înreg. R0063658 data 08.09.00			
Localitatea TG. MUREȘ			
Reprezentant R.A.R. ING. CECALACEAN M.			
Semnătura și stampila			
Vehiculul având datele prezentate în tabelul B corespunde reglementărilor privind admiterea în circulație pe drumurile publice.			
Nr. de înreg. data			
Localitatea			
Reprezentant R.A.R.			
Semnătura și stampila			
Vehiculul având datele prezentate în tabelul C corespunde reglementărilor privind admiterea în circulație pe drumurile publice.			
Nr. de înreg. data			
Localitatea			
Reprezentant R.A.R.			
Semnătura și stampila			

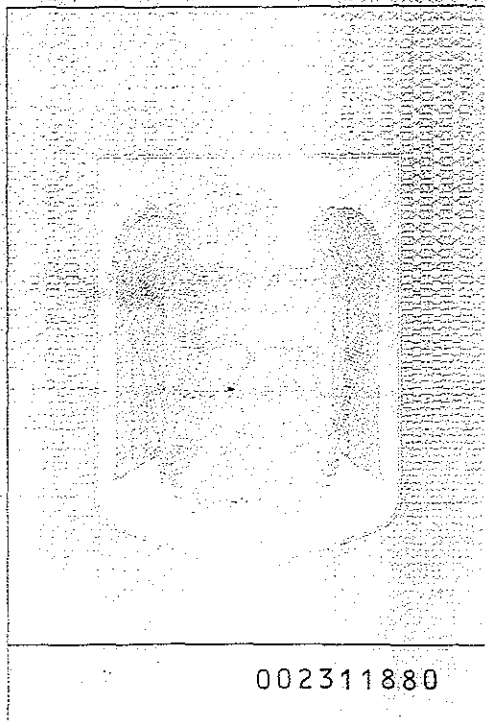

Înstrăinat către -----
(numele / denumirea noului deținător)

la data de -----

Semnătura,

- În cazul înstrăinării vehiculului, titularul este obligat să menționeze în certificatul de înmatriculare numele/denumirea noului deținător și data înstrăinării, după care să semneze.
- Persoana care a intrat în posesia vehiculului înmatriculat pe numele fostului deținător este obligată să solicite radierea vehiculului în termenul legal.
- Titularul certificatului de înmatriculare este obligat să declare, în termen, organului de poliție emitent, schimbarea domiciliului/sediului, precum și modificarea sau înlocuirea unor elemente (caroserie, motor, culoare, etc.) înscrise în certificatul de înmatriculare, înainte de repunerea vehiculului în circulație. Constatarea acestor modificări sau înlocuiri se face de către Registrul Auto Român.
- Pierderea, furtul sau distrugerea certificatului de înmatriculare trebuie declarată organului de poliție cel mai apropiat, în termen de 48 ore de la constatarea faptului.

002311880



1	Numărul de înmatriculare	MS-05-JAI			
2	Data înmatriculării	24.10.00			
3	Numărul de identificare	818151			
4	Seria cărții de identitate	D065397			
5	Deținătorul / Adresa	GRUP SCOLAR AGRIGOL SIGHISOARA Adr.: CHENDI ILARIE, Nr. 7 SIGHISOARA			
6	Categoria	TRACTOR RUTIER			
7	Carosena	CU CABINA			
8	Marca	UTB			
9	Tipul / Varianta	650 MM			
10	Numărul de omologare	NOUN11111119208			
11	Măsurile (kg)	Proprrie	3620	Totală max. autorizată	5060
		Remorcabilită cu disp. de frânare	0	Remorcabilită fără disp. de frânare	0
12	Măsurile (mm)	Față	1560	Milloc	0
		Spate	3500	Numărul axelor	2
13	Numărul de locuri	Total	1	în scaune	1
14	Dimensiunile de gabarit (mm)	L	4070	P	2405
		H	2630	în piciorare	0
15	Culoarea	PORTOCALIU		Anul fabricației	1982
Numărul certificatului M00052217S					

16	Data expirării certificatei de înmatriculare			
17	Motorul	Tipul	D 110	
		Sursa de energie	MOTORINA	
18	Vit. max constructivă (km/h)	Cilindree (cm ³)	4760	
		Puierie max. (kW)	4780	
19	Capacitatea rezervorului (l)	Vit. max constructivă (km/h)	27	
		Capacitatea rezervorului (l)	98	
20	Danvers, amvegector	Față		
		Spate		
21	Observații	Milloc-Spate		
		sau		
Certificat eliberat de I.F.J.-MURES				
La data de 24.10.00				
Semnătura și stampila				
Numărul certificatului M00052217S				

ANEXA		
LA CERTIFICATUL DE ÎNMATRICULARE		
NR. M00052217S		
Numărul de înmatriculare MS-05-JAI		
INSPECȚII TEHNICE PERIODICE		
Data următoarei inspecții tehnice	Stajia și numărul din registrul	Semnătura și stampila
SCCALA		
13/04/2001	RAR26001	<i>M.B.</i>
FTP	MS-05	AC 680548
12.04.2002	6819	<i>[Stampila]</i>
SCCALA		
FTP	MS-05	AC 684349
26.10.2002	7817	<i>[Stampila]</i>
SCCALA		
FTP	MS-05	AC 684349
20.09.2003	9611	<i>[Stampila]</i>
SCCALA		

CARTEA DE IDENTITATE A VEHICULULUI

5 Numărul de înmatriculare					
Deținător		Inspectoratul de poliție al			
Data nașterii (Nr. de înm. la Reg. Com.)		Data înmatricularii			
Adresa		Semnătura și stampila			
6 Numărul de înmatriculare					
Deținător		Inspectoratul de poliție al			
Data nașterii (Nr. de înm. la Reg. Com.)		Data înmatricularii			
Adresa		Semnătura și stampila			
Mențiuni					
29/10/00 RADIERI (data, semnătura și stampila)					
1	2	3	4	5	6

1 Numărul de înmatriculare 44-713-4989	
Deținător LICEUL AGRICOL	Inspectoratul de poliție al Jud. Mureș
Data nașterii (Nr. de înm. la Reg. Com.)	Data înmatricularii 01.01.1982
Adresa Sighetușoara, Baiele Arunde, 7	Semnătura și stampila
2 Numărul de înmatriculare MS-05-JAI	
Deținător GRUP SCOLAR AGRICOL	Inspectoratul de poliție al Jud. Mureș
Data nașterii (Nr. de înm. la Reg. Com.)	Data înmatricularii 24.10.2000
Adresa SIGHISOARA, str. I. Chendi nr. 7	Semnătura și stampila
3 Numărul de înmatriculare	
Deținător TRACTOR	Inspectoratul de poliție al
Data nașterii (Nr. de înm. la Reg. Com.) 650 M	Data înmatricularii
Adresa	Semnătura și stampila
4 Numărul de înmatriculare	
Deținător	Inspectoratul de poliție al
Data nașterii (Nr. de înm. la Reg. Com.)	Data înmatricularii
Adresa	Semnătura și stampila

A		B	
1	Categoria: TRACTOR RUTIER UU-D14500	1	
2	Caroseria: CABINA METALICA, L USA	2	
3	Marca: UNIVERSAL	3	
4	Tipul Varianta: 650 M	4	
5	Numarul de omologare / Anul fabricatiei: NOUN11111119208/1982	5	
6	Numarul de identificare: 818151	6	
7	Proprie: 3620 Sarcina utilă max. autoriz. 1440 Sarcina pe carterul de remorcare 5060	7	
	Maximă autorizată pe axa Față: 1560 Mijloc		
	Sparte: 3500 Pe rola de șenila		
	Remorcabilă cu disp. de frinare Remorcabilă fără disp. de frinare		
8	Numarul de locuri: total 1 în față 1 pe scune 1 în picioare	8	
9	Dimensiunile de gabarit (mm): L 4070 l 2405 h 2630	9	
10	Motorul: Tipul D 110 Serie 385196	10	
	Cilindree (cm ³): 4760 Putere max. (kW) / turație (min ⁻¹): 47.80/1800		
11	Sursa de energie: MOTORINA	11	
13	Numarul axelor: 2 12) Tracțiunea: SPATE	13	
	Față: 6.50-20		
	Mijloc-Sparte: 14-38		
14	Zgomotul (dB(A)) în mers 90 în staționare	14	
15	Presiunea aerului la cupla de frinare (bar) cu o conductă cu două conducte	15	
16	Vit. max. constructivă (km/h): 27 17) Capacitatea rezervorului (l): 98.0	16	17
18	Culoarea: PORTOCALIU	18	
19	Data primei înm. Numarul de înm.: 01.02.1982/4-LR-4989	19	
Modificări ce nu afectează performanțele și caracteristicile de folosință ale vehiculului		Modificări ce nu afectează performanțele și caracteristicile de folosință ale vehiculului	

C		OMOLOGARE DE TIP PENTRU CIRCULAȚIE	
1		1	
2		2	
3		3	
4		4	
5		5	
6		6	
7		7	
8		8	
9		9	
10		10	
11		11	
13		13	
14		14	
15		15	
16		16	
18		18	
19		19	
Modificări ce nu afectează performanțele și caracteristicile de folosință ale vehiculului		Modificări ce nu afectează performanțele și caracteristicile de folosință ale vehiculului	

Vehiculul avînd datele prezentate în tabelul A corespunde tipului omologat de Registrul Auto Român conform certificatului de omologare nr. din.....

Producător (Reprezentant).....

Semnătura și ștampila

OMOLOGARE INDIVIDUALĂ PENTRU CIRCULAȚIE

Vehiculul avînd datele prezentate în tabelul A corespunde reglementarilor privind admiterea în circulație pe drumurile publice.

Nr. de înreg. **RO056216**..... data **13.04.00**.....

Localitatea..... **JG. MURES**.....

Reprezentant R.A.R. **ING. DECALACEAN M.**.....

Semnătura și ștampila

Vehiculul avînd datele prezentate în tabelul B corespunde reglementarilor privind admiterea în circulație pe drumurile publice.

Nr. de înreg. data.....

Localitatea.....

Reprezentant R.A.R.

Semnătura și ștampila

Vehiculul avînd datele prezentate în tabelul C corespunde reglementarilor privind admiterea în circulație pe drumurile publice.

Nr. de înreg. data.....

Localitatea.....

Reprezentant R.A.R.

Semnătura și ștampila

Fisa mijlocului fix

Numar de inventar 270

Document provenienta: PV al Consiliului de Administratie nr. PV din 28/10/2013

Valoare de inventar: 8.997,89

Amortizare lunara: 0,00

Denumirea mijlocului fix si caracteristici tehnice
TRACTOR UM 650

Loc de folosinta
LICEUL TEHNOLOGIC NR.1/ADMINISTRATIE - RUJOI CLAUDIA

Grupa: 2

Cod clasificare: 2.3.2.2.5.

Data dării în folosinta:

Anul: 2013

Luna: 10

Data amortizării complete:

Anul: 2019

Luna: 10

Durata normala de functionare:

72 LUNI

Domeniul:

Privat

Luna: 9 Anul: 2017

Cota de amortizare: 0%

Nr. Inventar de la numar la numar	Documentul (data, felul, numarul)	Operatii care privesc miscarea, cresterea sau diminuarea valorii mijlocului fix	Buc.	Debit	Credit	Sold	Soldul contului 105 "Rezerve din reevaluare"
270	PV al Consiliului de Administratie: PV - 28/10/2013	Valoare initiala	1	8.997,89			
		Valoare reevaluată		8.997,89			
						8.997,89	0,00
		Sold final		8.997,89			

		Valoarea amortizata cumulata			0,00		
		Valoarea ramasa de amortizat				0,00	
		Amortizare lunara			0,00		

DIRECTOR,
PROF. ROMANIA, GHERMAN MIHAELA



Fisa mijlocului fix

Numar de inventar 1

Document provenienta: nr. din

Valoare de inventar: 8.179,90

Amortizare lunara: 0,00

Denumirea mijlocului fix si caracteristici tehnice

TRACTOR U650 MM

Loc de folosinta

LICEUL TEHNOLOGIC NR.1/ADMINISTRATIE - RUJOI CLAUDIA

Grupa: 2

Cod clasificare: 2.1.21.1.1.

Data dării în folosință:

Anul: 1982

Luna: 1

Data amortizării complete:

Anul: 1990

Luna: 1

Durata normală de funcționare:

96 LUNI

Domeniul:

Privat

Luna: 9 Anul: 2017

Cota de amortizare: 100%

Nr. Inventar de la numar la numar	Documentul (data, felul, numarul)	Operatii care privesc miscarea, cresterea sau diminuarea valorii mijlocului fix	Buc.	Debit	Credit	Sold	Soldul contului 105 "Rezerve din reevaluare"
1	-	Valoare initiala	1	8.179,90			
		Valoare reevaluată		8.179,90			
						8.179,90	0,00
		Sold final		8.179,90			
		Valoarea amortizată cumulată			8.179,90		
		Valoarea rămasă de amortizat				0,00	
		Amortizare lunară			0,00		

DIRECTOR,
 PROF. TITTES-GHERMAN MIHAELA

