



MUNICIPIUL SIGHIȘOARA

CONSILIUL LOCAL

545400 SIGHIȘOARA

Str. Muzeului nr.7, Tel./Fax 0265 - 771278

HOTĂRÂREA NR. 84

din 29 martie 2018

privind înființarea Direcției de Asistență Socială Sighișoara,
cu personalitate juridică, în subordinea Consiliului Local Sighișoara, precum și aprobarea Organigramei
și a Statului de funcții ale acesteia

Consiliul Local al Municipiului Sighișoara, întrunit în ședință ordinară,

Luând act de proiectul de hotărâre și referatul de aprobare al Primarului municipiului, în calitate de inițiator, înregistrat cu nr. 5881/I/2/05.03.2018, calitate conferită de prevederile art. 33 din Legea nr. 393/2004 privind Statutul aleșilor locali, cu modificările și completările ulterioare, coroborat cu prevederile art. 45 alin. (6) din Legea nr. 215/2001, Legea administrației publice locale, republicată, cu modificările și completările ulterioare;

Având în vedere prevederile Hotărârii Guvernului nr. 797/2017 pentru aprobarea regulamentelor - cadru de organizare și funcționare ale serviciilor publice de asistență socială și a structurii orientative de personal, potrivit căreia este necesară reorganizarea Serviciului Public Asistență Socială din aparatul de specialitate al Primarului Municipiului Sighișoara în Direcția de Asistență Socială, cu personalitate juridică, devenind ordonator secundar de credite;

Ținând cont de prevederile art. 107 și 100 din Legea nr. 188/1999 privind Statutul funcționarilor publici, republicată, cu modificările și completările ulterioare;

Ținând cont de avizul Agenției Naționale a Funcționarilor Publici București nr. 16044/2018, înregistrat la Municipiul Sighișoara cu nr. 8778/28.03.2018;

Ținând cont de prevederile art. 112 alin. (1) din Legea nr. 292/2011, legea asistenței sociale, cu modificările și completările ulterioare, care stipulează că: *"...autoritățile administrației publice locale au atribuții privind administrarea și acordarea beneficiilor de asistență socială și a serviciilor sociale."*;

Ținând cont de prevederile art. 113 alin. (3) din Legea nr. 292/2011, legea asistenței sociale, cu modificările și completările ulterioare, potrivit cărora: *"serviciile publice de asistență socială se organizează în subordinea consiliilor locale ale municipiilor și orașelor, la nivel de direcție."*;

Ținând cont de prevederile art. 17 și art. 36 din Legea nr. 215/2001, legea privind administrația publică locală, republicată, cu completările și modificările ulterioare;

Ținând cont de prevederile Legii nr. 448/2006 privind protecția și promovarea drepturilor persoanelor cu handicap, republicată, cu modificările și completările ulterioare;

Ținând cont de prevederile H.G. nr. 867/2015 pentru aprobarea Nomenclatorului serviciilor sociale, precum și a regulamentelor – cadru de organizare și funcționare a serviciilor sociale, cu modificările și completările ulterioare;

Ținând cont de prevederile Legii nr. 272/2004 privind protecția și promovarea drepturilor copilului, republicată, cu modificările și completările ulterioare;

Ținând cont de Ordinul Ministerului Muncii, Solidarității Sociale și Familiei – Autoritatea Națională pentru Protecția Copilului și Adopție nr. 24/2004 pentru aprobarea Standardelor minime obligatorii pentru centrele de zi;

Având în vedere Raportul de specialitate al Serviciului Resurse Umane și Administrare Sistem Informatic, înregistrat cu nr. 5884/I/2/05.03.2018, prin care se propune înființarea Direcției de Asistență Socială Sighișoara, cu personalitate juridică, în subordinea Consiliului Local Sighișoara, precum și aprobarea Organigramei și a Statului de funcții ale acesteia, îndeplinindu-se prevederile legale în acest sens;

În temeiul prevederilor art. 36 alin. (2) lit. „a” și lit. ”d”, alin. (3) lit. ”b”, alin. (6) lit. „a”, pct. 2, art. 45 alin. (1) și a art. 115 (1) lit. „b” din Legea nr. 215/2001, Legea administrației publice locale, republicată, cu completările și modificările ulterioare,

HOTĂRĂȘTE:

Art. 1. (1) Se aprobă înființarea Direcției de Asistență Socială Sighișoara, ca instituție publică de interes local cu personalitate juridică, în subordinea Consiliului Local Sighișoara, prin reorganizarea Serviciului Public de Asistență Socială, conform prevederilor Hotărârii Guvernului nr. 797/2017, cu transferul sau preluarea, după caz, a personalului din cadrul Serviciului Public de Asistență Socială, precum și a activităților subordonate acestuia, cu respectarea prevederilor art. 100 din Legea nr. 188/1999 privind Statutul funcționarilor publici, republicată, cu modificările și completările ulterioare.

(2) Se aprobă Organigrama și Statul de funcții, ale Direcției de Asistență Socială Sighișoara, conform anexei nr. 1 și nr. 2, care fac parte integrantă din prezenta hotărâre.

Art. 2. Cu ducerea la îndeplinire a prevederilor prezentei hotărâri se încredințează Primarul Municipiului Sighișoara și Serviciul Resurse Umane și Administrare Sistem Informatic din cadrul Municipiului Sighișoara.

Art. 3. Prin grija Secretarului Municipiului Sighișoara, prezenta hotărâre va fi comunicată, în termenul prevăzut de lege, Primarului Municipiului Sighișoara, Prefectului Județului Mureș și se va aduce la cunoștință publică, prin publicarea pe pagina de Internet la adresa www.sighisoara.org.ro.

PREȘEDINTE DE ȘEDINȚĂ

Toth Tivadar



Contrasemnează/Avizat pentru legalitate

SECRETAR,

Bizo Anca



(Prezenta s-a adoptat cu 16 voturi ”pentru” și 3 ”abțineri”)

Prezenta s-a difuzat astfel:

- 1 ex. dos. hotărâri;
 - 1 ex. dos. ședință;
 - 1 ex. Instituția Prefectului - Județul Mureș;
 - 1 ex. Primar;
 - 1 ex. Viceprimar;
 - 1 ex. Secretar;
 - 2 ex. Serviciul Resurse Umane și Administrare Sistem Informatic;
 - 1 ex. Biroul Buget, Contabilitate, Salarizare – Direcția Economică;
 - 1 ex. Serviciul Public Asistență Socială.
- 10 ex.
B.A.

ORGANIGRAMĂ DIRECȚIA DE ASISTENȚĂ SOCIALĂ A MUNICIPIULUI SIGHIȘOARA

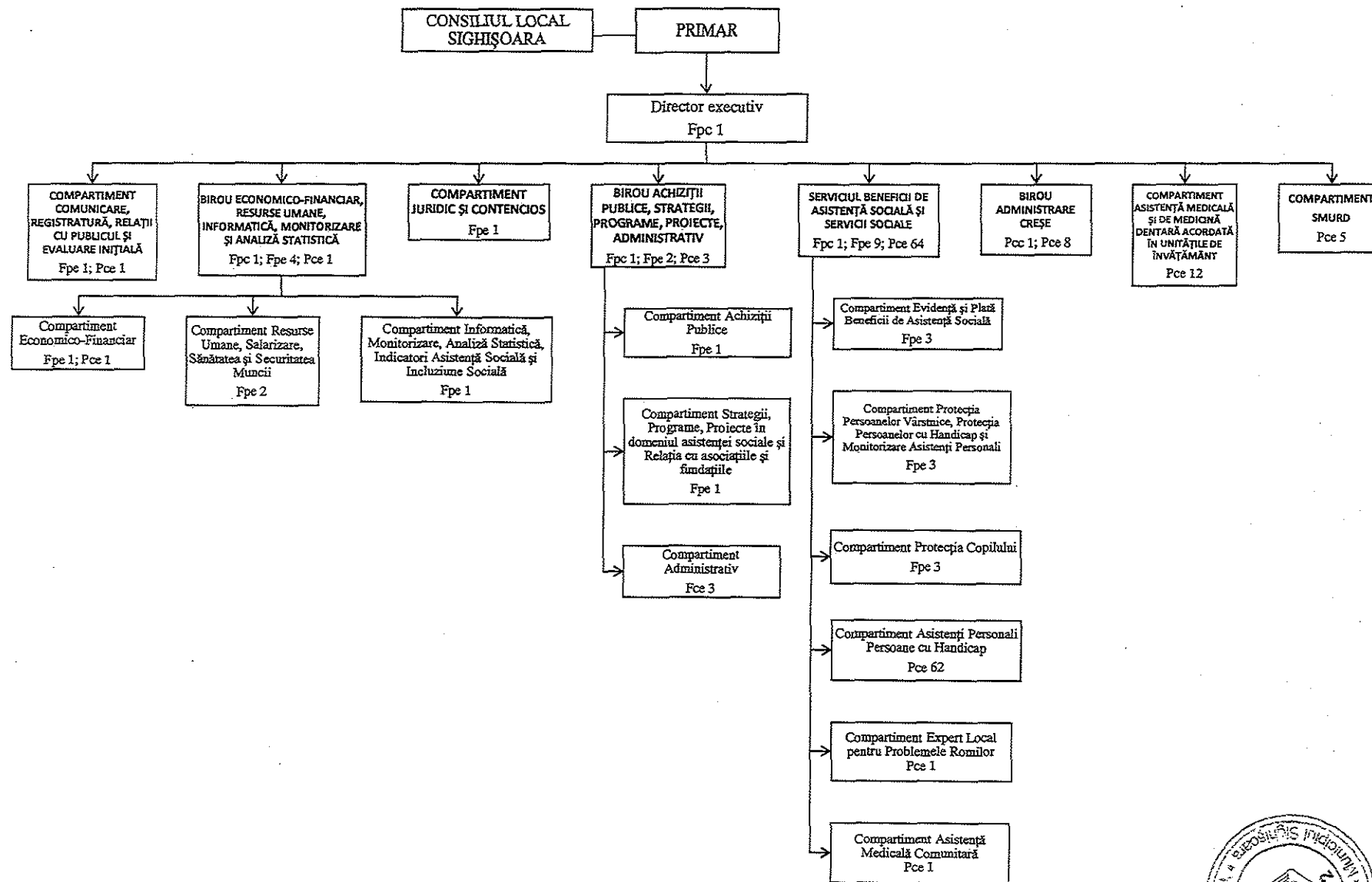

Mălăncăveanu Ovidiu Dumitru

| | | | | | | | | | | | | | |
|----|----------------------|---|--|--|--------------|---|-----------|---|--|--------------------------|-----|-----|--|
| 12 | Vacant | | | | consilier | I | asir | S | | | | | |
| | | Compartiment Strategii, Programe, Proiecte în domeniul asistenței sociale, Relația cu asociațiile și fundațiile | | | | | | | | | | | |
| 13 | Vacant | | | | consilier | I | principal | S | | | | | |
| | | Compartiment Administrativ | | | | | | | | | | | |
| 14 | Vacant | | | | | | | | | referent de specialitate | I/A | S | |
| 15 | Vacant | | | | | | | | | muncitor calificat | | M | |
| 16 | Vacant | | | | | | | | | șofer | | M | |
| | | SERVICIUL BENEFICII DE ASISTENȚĂ SOCIALĂ ȘI SERVICII SOCIALE | | | | | | | | | | | |
| 17 | Badau Doina Victoria | | | | sef serviciu | | | | | | | | |
| | | Compartiment Evidență și Plată Beneficii de Asistență Socială | | | | | | | | | | | |
| 18 | Vacant | | | | consilier | I | principal | S | | | | | |
| 19 | Vacant | | | | consilier | I | asistent | S | | | | | |
| 20 | Vacant | | | | consilier | I | debutant | S | | | | | |
| | | Compartiment Protecția Persoanelor Vârstnice, Protecția Persoanelor cu Handicap și Monitorizare Asistenți Personali | | | | | | | | | | | |
| 21 | Purcariu Gabriela | | | | inspector | I | superior | S | | | | | |
| 22 | Vacant | | | | consilier | I | principal | S | | | | | |
| 23 | Vacant | | | | consilier | I | asistent | S | | | | | |
| | | Compartiment Protecția Copilului | | | | | | | | | | | |
| 24 | Belea Maria | | | | consilier | I | superior | S | | | | | |
| 25 | Șancu Simona | | | | inspector | I | asistent | S | | | | | |
| 26 | Vacant | | | | consilier | I | debutant | S | | | | | |
| | | Asistenți personali persoane cu handicap | | | | | | | | | | | |
| 27 | Bichis Carmen Maria | | | | | | | | | asistent pers | II | M/G | |
| 28 | Bicsok Iren | | | | | | | | | asistent pers | II | M/G | |
| 29 | Joo Ildiko Edith | | | | | | | | | asistent pers | II | M/G | |
| 30 | Marton Maria | | | | | | | | | asistent pers | II | M/G | |
| 31 | Moldovan Maria | | | | | | | | | asistent pers | II | M/G | |
| 32 | Pocol Julia Iudit | | | | | | | | | asistent pers | II | M/G | |
| 33 | Roman Edit Imola | | | | | | | | | asistent pers | II | M/G | |

| | | | | | | | | | | | | | | |
|----|------------------------|--|--|--|--|--|--|--|--|--|--|---------------|----|-----|
| 34 | Sbarcea Marcela | | | | | | | | | | | asistent pers | II | M/G |
| 35 | Stan Adriana Cornelia | | | | | | | | | | | asistent pers | II | M/G |
| 36 | Zaicenco Mihai Marcel | | | | | | | | | | | asistent pers | II | M/G |
| 37 | Faghiura Mihaela | | | | | | | | | | | asistent pers | II | M/G |
| 38 | Tinu Elena | | | | | | | | | | | asistent pers | II | M/G |
| 39 | Muszka Erno | | | | | | | | | | | asistent pers | II | M/G |
| 40 | Oprea Georgeta | | | | | | | | | | | asistent pers | II | M/G |
| 41 | Ciurar Angela Rodica | | | | | | | | | | | asistent pers | II | M/G |
| 42 | Barabaş Elena | | | | | | | | | | | asistent pers | II | M/G |
| 43 | Staer Elena Gabriela | | | | | | | | | | | asistent pers | II | M/G |
| 44 | Gredinar Lucia | | | | | | | | | | | asistent pers | II | M/G |
| 45 | Szocs Maria Stefania | | | | | | | | | | | asistent pers | II | M/G |
| 46 | Constantin Elena An | | | | | | | | | | | asistent pers | II | M/G |
| 47 | Lazar Judit | | | | | | | | | | | asistent pers | II | M/G |
| 48 | Blaj Anghelica | | | | | | | | | | | asistent pers | II | M/G |
| 49 | Cojocaru Florina | | | | | | | | | | | asistent pers | II | M/G |
| 50 | Coman Cristina A | | | | | | | | | | | asistent pers | II | M/G |
| 51 | Chira Margareta | | | | | | | | | | | asistent pers | II | M/G |
| 52 | Gavriță Nicolae Adrian | | | | | | | | | | | asistent pers | II | M/G |
| 53 | Szabo Ioana | | | | | | | | | | | asistent pers | II | M/G |
| 54 | Ilisie Ileana Mariana | | | | | | | | | | | asistent pers | II | M/G |
| 55 | Ciorogariu Mariana | | | | | | | | | | | asistent pers | II | M/G |
| 56 | Bec Teodora | | | | | | | | | | | asistent pers | II | M/G |
| 57 | Csapai Laszlo | | | | | | | | | | | asistent pers | II | M/G |
| 58 | Ținu Alexandru | | | | | | | | | | | asistent pers | II | M/G |
| 59 | Lupu Viorica | | | | | | | | | | | asistent pers | II | M/G |
| 60 | Călburean Monica-Maria | | | | | | | | | | | asistent pers | II | M/G |
| 61 | Calău Carmen | | | | | | | | | | | asistent pers | II | M/G |
| 62 | Barabas Ioan | | | | | | | | | | | asistent pers | II | M/G |
| 63 | Nuta Gheorghe | | | | | | | | | | | asistent pers | II | M/G |
| 64 | Brindusa Edith | | | | | | | | | | | asistent pers | II | M/G |
| 65 | Soos Francisc | | | | | | | | | | | asistent pers | II | M/G |
| 66 | Barabas Olimpiu | | | | | | | | | | | asistent pers | II | M/G |
| 67 | Obancea Doina Maria | | | | | | | | | | | asistent pers | II | M/G |
| 68 | Grozea Maria Magdalena | | | | | | | | | | | asistent pers | II | M/G |
| 69 | Filip Manuela Stela | | | | | | | | | | | asistent pers | II | M/G |

| | | | | | | | | | | | | | |
|-----|--------------------------------|--------------------|--|--|--|--|--|--|--|--|----------------|---|-----|
| 100 | Munteanu Cornelia Petronela | | | | | | | | | | med. spec. | | S |
| 101 | Mosneag Iulia Corina | | | | | | | | | | med. spec. | | S |
| 102 | Serban Maria | | | | | | | | | | as. med.pr. | | PL |
| 103 | Hegbeli Mihaela | | | | | | | | | | as. med.pr. | | PL |
| 104 | Zoltani Ana Maria | | | | | | | | | | as. med.pr. | | PL |
| 105 | Milaşcon Leontina-Dina | | | | | | | | | | asist.med. | | PL |
| 106 | Jacan Carmen | | | | | | | | | | as. med. pr. | | PL |
| 107 | Gheiceanu Vitalii | | | | | | | | | | med. primar | | S |
| 108 | Braniste Sanda | | | | | | | | | | as med pr | | SSD |
| 109 | Stef Lucretia | | | | | | | | | | as. med. pr. | | PL |
| 110 | Szakacs Alexandra | | | | | | | | | | asist.med.deb. | | PL |
| 111 | Olariu Nora | | | | | | | | | | as. med. pr. | | PL |
| | | COMPARTIMENT SMURD | | | | | | | | | | | |
| 112 | Vacant | | | | | | | | | | paramedic | I | M |
| 113 | Papuc Nicolae Gheorghe | | | | | | | | | | paramedic | I | M |
| 114 | Vacant | | | | | | | | | | paramedic | I | M |
| 115 | Chirpelean Remus Stefan | | | | | | | | | | paramedic | I | M |
| 116 | Casaru Cosmin | | | | | | | | | | paramedic | I | M |

| | Ocupate | Vacante | Total |
|--|---------|---------|-------|
| NR. TOTAL DE FUNCȚII PUBLICE | 4 | 17 | 21 |
| NR. TOTAL DE INALTI FUNCTIONARI PUBLICI | 0 | 0 | 0 |
| NR. TOTAL DE FUNCȚII PUBLICE DE CONDUCERE | 1 | 3 | 4 |
| NR. TOTAL DE FUNCȚII PUBLICE DE EXECUȚIE | 3 | 14 | 17 |
| NR. TOTAL DE FUNCȚII CONTRACTUALE DE CONDUCERE | 0 | 1 | 1 |
| NR. TOTAL DE FUNCȚII CONTRACTUALE DE EXECUȚIE | 73 | 21 | 94 |
| NR. TOTAL FUNCȚII ÎN INSTITUȚIE | 77 | 39 | 116 |

PRIMAR,
MĂLĂNCRĂVEAN OVIDIU-DUMITRU

